

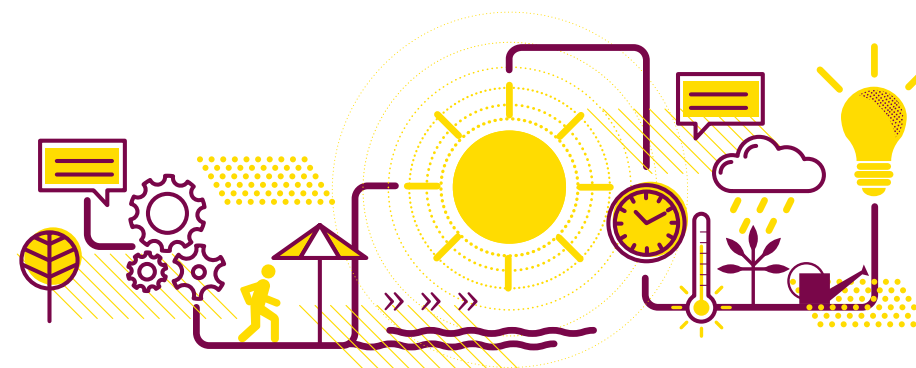

Et si on se MÊLait de l'été ?

Mardi 3 décembre 2019 de 13h30 à 18h30
Gare Saint Sauveur à Lille

Depuis 2015, la Métropole Européenne de Lille s'est dotée d'une politique temporelle, et invite ainsi à s'interroger sur le rapport au temps et sur ses incidences dans la vie des Métropolitains (ouverture des services, télétravail, congestion urbaine...). L'été, saison particulière s'il en est, a des particularités : avec des journées plus lumineuses et une hausse des températures, les temporalités de l'été diffèrent de celles des autres saisons : libération du rythme scolaire pendant huit semaines, congés, journées plus longues, pause dans les activités associatives, réduction de l'offre de certains services publics, départ en vacances, ambiance plus incitatrice à la détente, usages différents de la ville,... De plus, près d'un français sur deux ne part pas en vacances l'été. Il s'agit de questionner la place de l'été sur le territoire de la métropole de Lille. Ce temps fort se propose de constituer une réflexion collective et transversale autour de cette saison particulière.



13h30

Accueil

14h00

ALLOCATION DE BIENVENUE

par **Christiane Bouchart**
Vice-présidente de la MEL en charge
du développement durable

14h15

L'ÉTÉ, UNE SAISON PARADOXALE ?

Que faire l'été sur la métropole ?
État des lieux temporel du territoire
métropolitain.

La parole aux métropolitains

Retour sur la concertation #Votre été
en métropole !

par **Bernard Gérard**
Vice-président de la MEL en charge
de la Métropole Citoyenne

La parole aux métropolitains

Idées et propositions.
par les membres du Conseil
de Développement

Et si on s'adaptait à l'été ?

Présentation d'initiatives
proches ou moins proches.

Échanges avec la salle

15h30

QUE FAIRE L'ÉTÉ QUAND ON EST JEUNE ?

Que veulent les jeunes ?

Reportage-vidéo.
par le Centre social
de l'Arbrisseau à Lille

Que font les jeunes l'été ?

Regard sur les pratiques des jeunes
l'été, avec un focus sur la tranche des
13-17 ans.

par **Olivier Gratacap**
Sociologue

La parole aux professionnels

Témoignage
par la Fédération des centres
sociaux du Nord

Le Summer Pass ou comment animer l'été des 16-17 ans

Retour sur le dispositif mis en place
par la MEL.

par **Éric Skyronka**
Premier Conseiller délégué au Sport,
grands événements sportifs et à la Jeunesse

Échanges avec la salle

16h30

Pause

16h45

L'ÉTÉ, LE TEMPS DE L'EXTÉRIEUR

**Comment favoriser l'accès à l'eau et
l'accès à la nature ?**

Ateliers participatifs.

La MEL, un territoire à la fois rural et urbain

Portrait du territoire métropolitain.

par **Guy Chautard**
Agence d'urbanisme Lille Métropole

Quand la Ville s'adapte à l'été

Témoignage sur l'ouverture des cours
d'école aux habitants,
à travers le projet Oasis.

par **Pascale Haguenauer**
Direction des Affaires Scolaires de la ville de Paris

Quand la plage va vers les habitants

Expérience de « Tourcoing-Plage ».

par **Xavier Vérité**
Responsable événementiel de la Ville de Tourcoing

Échanges avec la salle

8h00

CONCLUSION ET PRÉSENTATION D'UN PROJET DE MOBILIER URBAIN TEMPORAIRE EN LIEN AVEC L'ÉTÉ

18h30

Apéritif